

I. Нежилые помещения: общая площадь

29096 кв. м

№ п/п	Классификация помещений	Общая		Основная		Текущие изменения							
		всего	в т.ч. аренд. дум.	всего	в т.ч. аренд. дум.	общая		основная		общая		использ.	
						всего	в т.ч. аренд.	всего	в т.ч. аренд.	всего	в т.ч. аренд.	всего	в т.ч. аренд.
1	2	3	4	5	6	7	8	9	10	11	12	13	14
1	Жилая в нежил. помещ.												
2	Торговая												
3	Производственная												
4	Складская												
5	Бытового обслуж.												
6	Гаражи												
7	Учрежденческая												
8	Общест. питания												
9	Школьная												
10	Учебно-научная												
11	Лечебно-санитарн.												
12	Культ.-просветит.												
13	Детские сады и ясли	2144,5		1428,2									
14	Театров и зрел. предпр.												
15	Творческие мастерские												
16	Профтехобразования												
17	Прочая	4654		254									

Итого: 29096,6 14536

В том числе: 1. Площадь подвалов: общая _____, основная _____ 2. Цокольный эт.: общая _____, основная _____, площадь, используемая жилищной конторой для собственных нужд _____ кв. м

№ п/п	Использование помещений	Всего	Основная	Текущие изменения			
				всего	основная	всего	основная
1	2	3	4	5	6	7	8
1	Учрежденческая:						
	а) жилищная контора						
	б) комн. детские, дружин, п др.						
2	Культурно-просветительная:						
	а) кр. уголки, клубы, библиотеки						
3	Прочая:						
	а) мастерские						
	б) склады жилищн. контор						
	в) теплоузел						
	г) котельная						
	в том числе: на газе						
	на тверд. топливе						
	Итого						

II. Благоустройство общей и жилой / нежилой площади (кв. м.)

1	2	Канализация		5	6	Отопление						13	Водоснабжение				18	19	Газоснабжение			23	24	Напряжения электроосети (вольт)		26							
		3	4			Центральная							14	15	16	17			20	21	22			25	26								
						От собственной котельной	От групп. или кварт. котельной	От АГВ	От ТЭЦ	На тверд. топливе	На газе																На тверд. топливе	На газе					
	СГР/О		СГР/О										СГР/О		СГР/О		СГР/О																

III. Исчисление площадей и объемов основной и отдельных частей строений и пристроек

1	2	3	4	5	6	7
№ или литер по плану	Наименование	ЭТ	Формулы для подсчета площадей по наружному обмеру	Площадь (кв. м)	Высота (м)	Объем (куб. м)
кор. 2	Досовный корпус	1-2		905,3	5,70	5180
	" "	3		674,4	2,85	1922
	Технич. корпус			905,3	2,50	2263
				Итого:		9345

3 Северо-Западное территориальное бюро технической инвентаризации города Москвы

Площадь застройки: $905,3 + 280 \times 1,80 \times 6 = 934,2$

(Площадь застроек по площади, открытым проездам, проездам, площадкам перед подъездами, проездами, и т.д.)

IV. Описание конструктивных элементов и определения износа основной пристройки

Группа капит. 2 Средняя жилая площадь квартиры Сборник № 8
 вид внутренней отделки шпатель Средняя внутренняя высота помещения 2,55 Таблица № 199

№ п.п.	Наименование конструктивных элементов	Описание конструктивных элементов (материал, конструкция, отделка и прочее)	Техническое состояние (осадки, трещины, гниль, и т.п.)	Удельный вес конструктивных элементов	Поправка к удельному весу в процентах	Удельный вес конструктивных элементов с поправкой	Износ в процентах	Процент износа на удельный вес конструктивных элементов отнесенный на 100
1	Фундаменты	сборные из кирпича	открыты	6		6	20	52
2	а. Наружные и внутренние капитальные стены	сборные из кирпича	всего открыты	14		14	20	34
	б. Перегородки	кирпичные, гипсовые	теплые	6		6	25	15
3	Перекрытия:	чердачные	деревянные					
		междуэтажные	сборные железобетонные					
		подвальные	— " — " — "	деревянные	13		13	30
4	Крыша	рубероид на кирпичном основании	сильно изношена, требуется ремонт	5	+18	6,8	35	24
5	Полы	линолеум, в сан. узлах - плитка	использованы	13	+15	14,5	3,5	51
6	Правиль:	осиные	дубовые					
		дубовые	дубового шпона					
7	Отдел. работы:	Наружная отделка	штукатурка, ПВХ					
		Внутренняя отделка	шпатель, штукатурка					
8	Санитарные и электротехнические работы	Центр. отопление	от котельной					
		Печи и плиты						
		Водоснабжение	от городской сети					
		Канализация	внутриквартирная					
		Радио	от гор. трассы					
		Телефон						
		Телевидение						
		Ванна:						
		с газовой колон.						
		с др. колон.						
		с горяч. водосн.						
		Горячее водоснаб.						
Вентиляция								
Газоснабжение								
Мусоропровод								
Лифты								
Электроосвещение								
9	Разные работы	штукатурка, шпатель	использованы	6,2		6,2	20	26
Итого				100		109,0		
Процент износа, приведенный к 100 по формуле								
				процент износа (по п. 9) x 100		30,6 x 100		
				удельный вес (гр. 7)		109,0		= 28%

V. Описание конструктивных элементов и определение износа основной пристройки

Группа капит. _____ Средняя жилая площадь квартиры _____ Сборник № _____
 вид внутренней отделки _____ Средняя внутренняя высота помещений _____ Таблица № _____

№ п.п.	Наименование конструктивных элементов	Описание конструктивных элементов (материал, конструкция, отделка и прочее)	Техническое состояние (осадки, трещины, гниль, и т.п.)	Удельный вес конструктивных элементов	Поправка к расчетному весу в процентах	Удельный вес конструктивных элементов с поправкой	Вес в процентах	Процент износа (разница между расчетным и фактическим весом конструктивных элементов деленная на 100)
1	2	3	4	5	6	7	8	9
1	Фундаменты							
2	а. Наружные и внутренние капитальные стены б. Перегородки							
3	Перегородки: чердачные мансардные подвальные							
4	Крыша							
5	Полы							
6	Порезы: оконные дверные							
7	Отдел. работы: Наружная отделка архитектур. оформл. Внутрен. отделка							
8	Санитарные и электротехнические работы Ванна: с газовой колон. с дровян. колон. с горяч. водосн. Горячая водоснаб. Вентиляция Газоснабжение Мусоропровод Лифты Электроснабжение	Центр. отопление						
		Печное отопл.						
		Водопровод						
		Канализация						
		Радио						
		Телефон						
		Телевидение						
		с газовой колон.						
		с дровян. колон.						
		с горяч. водосн.						
		Горячая водоснаб.						
		Вентиляция						
		Газоснабжение						
Мусоропровод								
Лифты								
Электроснабжение								
9	Разные работы							
Итого				100				
Процент износа (гр. 9)х100								
Удельный вес (р. 7)								

Процент износа, приведенный к 100 по формуле

VII. Ичисление восстановительной и действительной стоимости основной части строения и пристроек

№ инв. литер по плану	Наименование строения и пристройки	№ строения	№ таблицы	Стоимость по таблице	Удельный вес строения	Поправки и стоимости в коэффициентах								Стоим. ед. изв. после поправок, поправок, коэф.	Объем или площадь	Восстановит. стоимость в руб.	% износа	Действит. стоимость в руб.
						на высоту помещений	на среднюю площадь планировки	на этаж	на отклонения от группы капитальных	на объем строения	на материал	удельн. вес строений после поправок						
1	2	3	4	5	6	7	8	9	10	11	12	13	14	15	16	17	18	
кар 2	детский сад	8	179	256	103			0,95		1,02	0,95	1,00	25,2	9395	235491	25	169556	
В исходе 1990 года						235491 x 1,01 x 1,24 x 1,62 = 477791 руб.												

Работу выполнял

Всего

235491

169556

(должность) (подпись)
 Проверил бригадир
 « » 20 г.
 Начальник Бюро
 « » 20 г.

Текущие изменения внести:

« » 20 г. « » 20 г. « » 20 г. « » 20 г.

III. Потребность в капитальном ремонте строения №

№ п/п	Наименование конструктивных элементов и оборудования	Единица измерения	Количество	% износа	Потребность в капитальном					Выполнено			
					всего	в том числе		цена за элемент		сумма в руб.	20 г.	20 г.	20 г.
						ремонт	смена	ремонт	смена				
1	2	3	4	5	6	7	8	9	10	11	12	13	14
1	Фундаменты												
2	Стены	куб. м											
3	Стены	кв. м											
4	Перегородки дерев.	кв. м											
5	» песчаные	кв. м											
6	Крыша	чердачные	кв. м										
		междусажные	кв. м										
		сажуалые	кв. м										
		подкальные	кв. м										
		стропила	кв. м										
7	Полы	обрешетка	кв. м										
краски		кв. м											
водосточные трубы		п/м											
внутрен. водосток		п/м											
8	Полы	дощатые	кв. м										
паркетные		кв. м											
ламинат или синт.		кв. м											
плиточные		кв. м											
9	Полы	прочие	кв. м										

Исправлен
 Потребность в капитальном ремонте по состоянию на
 « 23 » 00 20 3 1
 Подпись: [подпись]
 Проверено: [подпись]

1	2	3	4	5	6	7	8	9	10	11	12	13	14	
20	Проемы	оконные перепл.	кв. м											
21		двери внутрь	шт.											
22		« наружные	шт.											
23	Фасад — наружн. отделка		кв. м											
24	отопление	трубы центр. отоп.	п/м											
25		радиаторы	секп.											
26		панельное или калориферное	кв. м											
27		печи на твердом или газов. топли.	шт.											
28		АГВ колонки	шт.											
29		водопровод	умывальники	шт.										
30			раковины	шт.										
31			подиаров. трубы	ц/м										
32	униты		шт.											
33	канализац.	съемные бачки	шт.											
34		канализац. трубы	ц/м											
35	Внутреннее сантехниче. и электрические устройства	трубы горяч. водоп.	п/м											
36		ванны	шт.											
37		души	шт.											
38		колони. ван. или на тверд. топли.	шт.											
39		трубы газовые	ц/м											
40		плиты	газовые 2-х конф.	шт.										
41			« 4-х конф.	шт.										
42			электрические	шт.										
43		телевизионн.	общая антенна											
44		лифты	шт.											
45	световая электропр.	ц/м												
46	силовая электропр.	ц/м												
47	кабельн. устройства	шт.												
48	электрощитов	шт.												
49	вентилки, стояны и трубы	п/м												
50	мусоропр. стояны	ц/м												
51	Прочие работы	балконы/лоджии	шт.											
52		аркеры	шт.											
53		лестницы	ступени	шт.										
54			площадки	кв. м										
55			отраждения	п/м										
56		мусоросб. камеры	шт.											
57		бойлерные	шт.											
58		тепловые узлы	шт.											
59		водоподъемни	шт.											

Потребность в капитальном по строению _____ руб.

« ____ » _____ 20 ____ г. Работу выполнил _____ (должность, Ф.И.О., подпись)

ПРОМОКОПИЯМИ БТИ Сводского ЦНИИ

ВЫПУСКА ИЗ ТЕХНИЧЕСКОГО ДОКУМЕНТА НА ЭКРАНЕ КОМПЬЮТЕРА

В деле 2006/29 Д-спр -
по составу на 29.02.2007 г.

Информация по объекту (строению)

назначение

Кадастровый номер	-			
Предельный кадастровый номер	-			
Участковый номер объекта	02103378			
Адрес	Город Москва			
Назначение (адм., инж., экон., пром., тур., физкультурно-спортивное)	Жилая, жил. застройка			
Этаж	20	Кварт.	2 Строение	-
Функциональное назначение	жилая			
Общая площадь всего (кв.м.)	2907,1	Количество квартир	-	
кроме того площади (кв.м.): в т.ч.	-	Материал стен	блочные	
вспомогательных помещений	-	Толщ. стен	1968	
технического назначения	-	Стеновые (без учета подпольных помещений)	3	
вместе с квартирой	-	Подпольные помещения	1, в т.ч. техническая	
других помещений	-	Использованные площади помещений (кв.м. пром.)	477,8	
Площадь помещений (кв.м.):	932	Габаритные размеры	107	
Жилая площадь (кв.м.)	-	Новые площади (кв.м.) в т.ч. общая площадь в жилых помещениях (кв.м.)	2907,1	
вместе с подпольями	-		-	



Список объектов права: земель (обременен)

Кадастровый номер: -

Идентификационные сведения (ИНФ) для физического лица	ПТС/судная Москва судная обработка/судная книга № 827		
Земельный участок	50/04/08		
Доп. сведения: обременение	-		
приобретение			
Общая площадь, кв.м. (кв.м.)	2907,1	Итого площадь (кв.м.) в т.ч.	2907,1
Земельный участок (кв.м.)	-	Итого площадь (кв.м.) в составе помещений	-

Характеристики объекта приведены в соответствии с постановкой (0004)

Адрес зарегистрирован в Едином государственном реестре недвижимости в Москве И.И.И.И.И.И. № 50/04/08/2014

Идентификация: 007/4

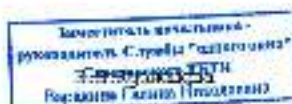

10.05.2014



Исполнитель

Харьков Г.К.

15.05.2014



СПРАВКА ВКН О СОСТОЯНИИ ЖИЛНИИ

Дата заполнения	15.05.14	СВЯЗЬКОТ	городок		
Паспорт ГИСИМ №	2804/29				
Адрес	Город	Москва			
	Область	Северо-Западный	Квартал № 2804		
Новоселовское, тул. ул., пер. просп., тул. бульв. и т.п.)		Султан. Ям. Дубинка			
Дом	30	Корпус	2	Строение	-
Помещ. №					
Примечание					

СОСТОЯНИЕ ОБЪЕКТА

Общий процент износа %	20	на	2002	Год постройки	1968
Материал стен здания	Блочная				
Тип здания	индивидуальное				
Тип планировки	-				
Распределение помещений	-				
Степень технического обустройства	водопровод, канализация, горячая вода, отопление центральное, электричество				
Высота потолков	h1=2,20 h2=2,20 h3=3,00=2,55				

Адрес: зарегистрирован в Адресном реестре зданий и сооружений г.Москва
 В.08.2001г. № 8000575.

Ведомственная инспекция государственного жилищного фонда СВЯЗЬКОТ

Владельцы ЖИЛНИИ

15 мая 2014 г.

И. В. Мухоморова
 Инженер-землеустроитель
 Руководитель Службы "Адресное дело"
 СвязьКОТ СВЯЗЬКОТ
 Валерия Галина Михайловна



Исполнитель: Хайдаров Г.М.

44 93 30135

Руководитель группы по
 эксплуатации зданий и
 сооружений СВЯЗЬКОТ
 Валерия Галина Михайловна



02 22 13 0040567

ЭКСПЛИКАЦИЯ

К поэтажному плану дома 30, кор. 2

По бульвару Яна Райниса

Северо-Западного административного округа г. Москвы

Копия экспликации на 9 листах

Штам ТЭП



Получено: Н.П. Титов Личные вещи и вещи
 Период: с 01.01.2010 по 31.12.2010

4/20

Этаж	№№ комнат	Характеристика вещей и принадлежностей	Объем вещей			Площадь помещений, в которых хранятся вещи			Высота
			всего	основ.	вспом.	лоск.	балк.	проч.	
1	1	ковры	7,5			10,5			255
2		коврики	1,2			3,2			
3		рубрики	61,5	61,7					
4		табур.	1,9			1,5			
5		спальня	25,6	25,6					
6		прихожая	15,7	15,7					
7		табур.	1,8			1,8			
8		кровать, матрас	10,7			10,6			
9		кровать, матрас	10,4			10,4			
10		табур.	1,8			1,8			
11		раздвижная	15,6			15,6			
12		носовая	1,1			1,1			
13		кровать	5,5			5,5			
14		уборки	3,6			3,6			
15		диван-кровать	9,5			9,5			
16		диван-кровать	70,2	70,2					
17		диван-кровать	20,5	20,5					
18		диван-кровать	9,8			9,8			
19		уборки	3,8			3,8			
20		кровать	0,8			0,8			
21		коврики	3,1			3,1			
22		раздвижная	10,9			10,9			
23		табур.	1,6			1,6			
24		кровать, матрас	10,3			10,3			
Итого по помещению:			390,5	255,7		390,5			
— Площадь помещений всего:			390,5	255,2		390,5			
в т.ч. Двухкомнат. комн.			390,5	255,2		390,5			

Банкнотын Н 11 Төл: Дархан сум н. хэд.
 (Хөдөлгөөн эхэлсэн өдөр 05.02.2010)

6.25

Эзэл	ИИ клас	Арсгалын төрөл конкрет э тгэлээр	Обьект хэмжээ			Төрийн төлөөлөгч ашигласан хэмжээ (% коэффициент)		Бус дэд
			дотор	хүрээ	дотор	дотор	Бусад	
1	1	төмбөр	1,8		1,8	100,0		205
	2	к.мтга. дөстэй	10,3		10,3	100,0		
	3	уламжлал	16,2		16,2	100,0		
	4	мөчлөг	3,0		3,0	100,0		
	5	хүрээлэн	5,1		5,1	100,0		
	6	уламжлал	2,5		2,5	100,0		
	7	уламжлал	5,6		5,6	100,0		
	8	уламжлал	20,2	20,2				
	9	уламжлал	20,2	20,2				
	10	уламжлал	5,5		5,5	100,0		
	11	уламжлал	3,5		3,5	100,0		
	12	уламжлал	5,5		5,5	100,0		
	13	уламжлал	3,1		3,1	100,0		
	14	уламжлал	15,2		15,2	100,0		
	15	к.мтга. дөстэй	10,5		10,5	100,0		
	16	төмбөр	1,9		1,9	100,0		
	17	уламжлал	15,6		15,6	100,0		
	18	мөчлөг	3,0		3,0	100,0		
	19	уламжлал	63,1	63,1				
	20	төмбөр	2,6		2,6	100,0		
	21	уламжлал	25,0	25,0				
	22	уламжлал	10,5	10,5				
	23	к.мтга. дөстэй	10,5		10,5	100,0		
	24	төмбөр	1,9		1,9	100,0		
Нийтэд			391,3	200,7	192,3			
---Бусад төлөөлөгч ашигласан хэмжээ			391,3	200,7	192,3			
в т.ч. Дот. сайн үйлчилгээ			391,3	200,7	192,3			
Нийтэд			782,5	518,0	384,6			
---Бусад төлөөлөгч ашигласан хэмжээ			782,5	518,0	384,6			
в т.ч. Дот. сайн үйлчилгээ			782,5	518,0	384,6			

Компания "Т.Н. Дун-Сонг и Коми"
 Подписана и заверена 25.02.2020
 Бастарымактың адреси
 с партияларын сарфам (санымыз)
 от 4.12.2019 N 3678рп

0.25

№ж	№п	Характеристика вещей и товаров	Объем в тоннах			Площадь упаковки/ вспомогат. материалы (с коэф.)		Ко- ти
			всего	в т.ч. сезонн.	летнее	площ.	в т.ч. балк.	
2	1	сезонн	15,7			15,7	дет.сад	200
2	2	носовая	3,3			3,3	дет.сад	
3	3	строповая	82,2	82,2			дет.сад	
4	4	таблет	1,0			1,8	дет.сад	
5	5	сезонн	35,7	35,7			дет.сад	
6	6	привлек	19,1	19,1			дет.сад	
7	7	клетка десман	12,5			12,5	дет.сад	
8	8	клетка десман	12,5			12,5	дет.сад	
9	9	разделочн	15,6			15,6	дет.сад	
10	10	носовая	3,1			3,1	дет.сад	
11	11	кларская	4,8			4,8	дет.сад	
12	12	уборка	1,1			1,5	дет.сад	
13	13	разделочн	10,2			10,2	дет.сад	
14	14	гуртовая	41,6	41,6			дет.сад	
15	15	гуртовая	70,5	70,5			дет.сад	
16	16	разделочн	10,0			10,0	дет.сад	
17	17	уборная	3,5			3,5	дет.сад	
18	18	кларская	5,8			6,5	дет.сад	
19	19	носовая	3,2			3,2	дет.сад	
20	20	разделочн	15,7			15,7	дет.сад	
21	21	носовая	12,5			12,5	дет.сад	
22	22	разделочн	16,0			16,0	дет.сад	
23	23	носовая	3,1			3,1	дет.сад	
24	24	кларская	5,1			5,1	дет.сад	
25	25	кларская	3,5			3,5	дет.сад	
26	26	разделочн	9,9			9,9	дет.сад	
27	27	бал.фак.рунд	70,5	70,5			дет.сад	
28	28	строповая	70,5	70,5			дет.сад	
29	29	разделочн	9,6			9,6	дет.сад	
30	30	уборка	3,6			3,6	дет.сад	
31	31	кларская	5,4			5,4	дет.сад	
32	32	носовая	3,1			3,1	дет.сад	
33	33	разделочн	15,8			15,8	дет.сад	
34	34	клетка десман	12,5			12,5	дет.сад	
35	35	клетка десман	12,5			12,5	дет.сад	
36	36	сезонн	15,7			15,7	дет.сад	
37	37	носовая	3,2			3,2	дет.сад	
38	38	гуртовая	62,4	62,4			дет.сад	
39	39	таблет	2,1			2,1	дет.сад	
40	40	сезонн	35,7	35,7			дет.сад	
41	41	привлек	19,3	19,3			дет.сад	
42	42	таблет	21,7	21,7			дет.сад	
Итого	на наименование		759,4	525,6		253,8		
	Итого на наименование всего		759,4	525,6		253,8		
	в т.ч. Дун-Сонг и Коми		759,4	525,6		253,8		

Получены И. П. Топ: Детские книги и альбомы
 (включено обследование 15.02.2010)

5,25

Этап	КД контр.	Характеристика контракт и поставщик	Объем поставки			Поставка помесячно названиями, количеством, ценой (руб.)			Итого стоим.
			всего	в т.ч.		в т.ч.			
				объем	стоимость	январь	февраль	март	
2	2	книжки детские	12,5			12,5	дет. альб.		255
Итого по поставкам			12,5		12,5				
--- в том числе помесячно			12,5		12,5				
в т.ч. Дет. альб. и книги			12,5		12,5				
<hr/>									
Итого по этапам 2			781,9	515,4	266,3				
--- в том числе помесячно			781,9	515,4	266,3				
в т.ч. Дет. альб. и книги			781,9	515,4	266,3				

Поставщик: И.И.Титов, Дзержинск, район к.в.п.п.

0,20

Получатель: ООО «Серебряный» 4.05.2008

Этап	№	Характеристика материала и количество	Объем поставки			Единица измерения материала, изделия (с коэф.)			Вы- ста
			матр.	основ.	итогов	метр.	матр.	итогов	
3	1	картон	1,4			1,4	шт. (сод)	250	
3	2	картон	10,8	10,8			шт. (сод)		
3	3	древянная	1,5			1,5	шт. (сод)		
4	4	фурчан	1,6			1,6	шт. (сод)		
5	5	древяная	2,2			2,2	шт. (сод)		
6	6	разделочная	9,3			9,3	шт. (сод)		
7	7	картон (металл.)	12,5			12,5	шт. (сод)		
8	8	картон (металл.)	9,9	9,9			шт. (сод)		
9	9	картон	1,2			1,2	шт. (сод)		
10	10	картон	1,9			1,9	шт. (сод)		
11	11	картон	5,5			5,5	шт. (сод)		
12	12	картон	35,5			35,5	шт. (сод)		
13	13	картон (металл.)	17,7	17,7			шт. (сод)		
14	14	разделочная	9,2			9,2	шт. (сод)		
15	15	картон	7,6			7,6	шт. (сод)		
16	16	картон (металл.)	12,8	12,8			шт. (сод)		
17	17	картон	6,4			6,4	шт. (сод)		
18	18	картон (металл.)	12,5			12,5	шт. (сод)		
19	19	картон	12,2	12,2			шт. (сод)		
20	20	картон	12,2			12,2	шт. (сод)		
21	21	картон	12,5	12,5			шт. (сод)		
22	22	картон	10,2			10,2	шт. (сод)		
23	23	картон	15,2	15,2			шт. (сод)		
24	24	картон	9,6	9,6			шт. (сод)		
25	25	картон	2,9			2,9	шт. (сод)		
26	26	картон	10,3			10,3	шт. (сод)		
27	27	картон (металл.)	13,1	13,1			шт. (сод)		
28	28	картон	5,3			5,3	шт. (сод)		
29	29	картон (металл.)	12,5			12,5	шт. (сод)		
30	30	картон (металл.)	12,9	12,9			шт. (сод)		
31	31	древянная	1,7			1,7	шт. (сод)		
32	32	фурчан	1,7			1,7	шт. (сод)		
33	33	картон	4,5			4,5	шт. (сод)		
34	34	картон	16,0	16,0			шт. (сод)		
35	35	картон (металл.)	12,4			12,4	шт. (сод)		
36	36	картон (металл.)	89,6	89,6			шт. (сод)		
37	37	картон	11,0	11,0			шт. (сод)		
38	38	картон	6,6			6,6	шт. (сод)		
39	39	картон	6,7			6,7	шт. (сод)		
40	40	картон (металл.)	12,5			12,5	шт. (сод)		
41	41	картон	5,5			5,5	шт. (сод)		
42	42	картон	13,1	13,1			шт. (сод)		
43	43	картон	21,2	21,2			шт. (сод)		
44	44	картон	10,1			10,1	шт. (сод)		
45	45	картон	11,8	11,8			шт. (сод)		
46	46	картон	9,6	9,6			шт. (сод)		
47	47	картон	2,1			2,1	шт. (сод)		
48	48	картон	10,9			10,9	шт. (сод)		
49	49	картон	12,9	12,9			шт. (сод)		
50	50	картон	6,0			6,0	шт. (сод)		
51	51	картон (металл.)	12,5			12,5	шт. (сод)		

Итого по подразделу	577,6	353,5	227,0			
---Независимая пенсионная оценка	577,6	353,5	227,0			
в т.ч. Дет.содом и жене	577,6	353,5	227,0			
Итого по разделу 3	577,6	353,5	227,0			
---Независимая пенсионная оценка	577,6	353,5	227,0			
в т.ч. Дет.содом и жене	577,6	353,5	227,0			

Кондомина № I Тип: Дворик
 Последнее обследование: 4.05.2009

ф.20

Этаж	№ кв.ст.	Характеристика объекта с пометками	Объем площади			Площадь помещений владения (с коэф.)			Водоотведение
			в т.ч.			в т.ч.			
			полн.	общ.	общ.	полн.	общ.	общ.	
1		пом. хозяйственное	99,7		99,7	процл.		200	
2		пом. хозяйственное	17,9		17,9	процл.			
3		пом. хозяйственное	17,7		17,7	процл.			
4		пом. хозяйственное	21,9		21,9	процл.			
5		пом. хозяйственное	17,9		17,9	процл.			
6		пом. хозяйственное	17,9		17,9	процл.			
7		пом. хозяйственное	59,9		59,9	процл.			
8		пом. хозяйственное	59,4		59,4	процл.			
9		пом. хозяйственное	17,9		17,9	процл.			
Итого по пометкам			352,8		352,8				
---Итого помещений всего в т.ч. Дворик			352,8		352,8				
			352,8		352,8				

 Кондомина № III Тип: Дворик
 Последнее обследование: 4.05.2009

ф.20

Этаж	№ кв.ст.	Характеристика объекта с пометками	Объем площади			Площадь помещений владения (с коэф.)			Водоотведение
			в т.ч.			в т.ч.			
			полн.	общ.	общ.	полн.	общ.	общ.	
1		пом. хозяйственное	170,5		170,5	процл.		200	
2		пом. хозяйственное	17,7		17,7	процл.			
3		пом. хозяйственное	17,5		17,5	процл.			
4		пом. хозяйственное	25,1		25,1	процл.			
5		пом. хозяйственное	17,5		17,5	процл.			
6		пом. хозяйственное	17,5		17,5	процл.			
7		пом. хозяйственное	59,7		59,7	процл.			
8		пом. хозяйственное	59,2		59,2	процл.			
9		пом. хозяйственное	17,6		17,6	процл.			
Итого по пометкам			352,6		352,6				
---Итого помещений всего в т.ч. Дворик			352,6		352,6				
			352,6		352,6				
Итого по этажам			705,4		705,4				
---Итого помещений всего в т.ч. Дворик			705,4		705,4				
			705,4		705,4				
Итого по зданиям			2907,1	1309,6	1407,5				
---Итого помещений всего в т.ч. Дворик и жил. здания			2907,1	1309,6	1407,5				
			2142,3	1284,2	707,0				
			755,1	25,9	700,7				

По адресу: Спблн. Виа Робеспьера, 20, кпт. 2

стр. 5

адрес: адрес извлечения в Административном процессе защиты и обслуживания в Москве
0.08.2014 г. N 00014/74.

Выдана выписка из 5 страниц -

20.03.2014 г.

выдана выписка _____

Сидорова И.П.

44 03 300553



1 story (Rise Polished Cycle at 30x2)

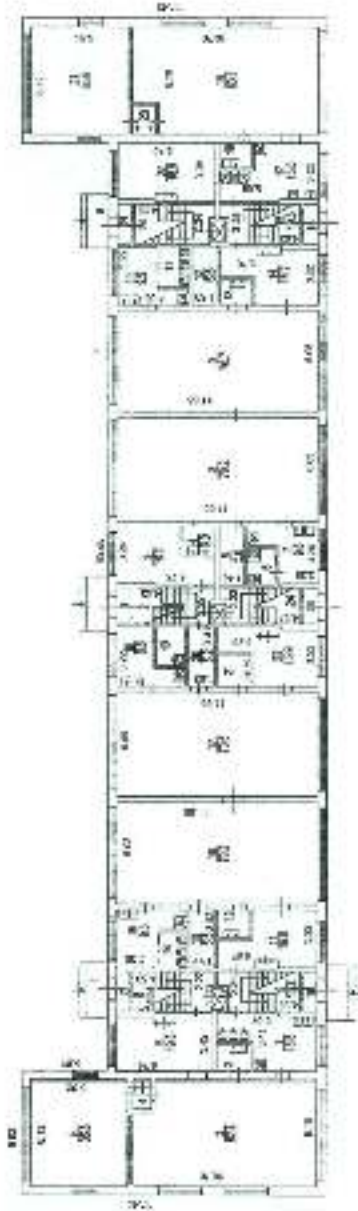

100
200
300
400
500
600
700
800
900
1000
1100
1200
1300
1400
1500
1600
1700
1800
1900
2000
2100
2200
2300
2400
2500
2600
2700
2800
2900
3000
3100
3200
3300
3400
3500
3600
3700
3800
3900
4000
4100
4200
4300
4400
4500
4600
4700
4800
4900
5000
5100
5200
5300
5400
5500
5600
5700
5800
5900
6000
6100
6200
6300
6400
6500
6600
6700
6800
6900
7000
7100
7200
7300
7400
7500
7600
7700
7800
7900
8000
8100
8200
8300
8400
8500
8600
8700
8800
8900
9000
9100
9200
9300
9400
9500
9600
9700
9800
9900
10000

1952
 1953
 1954
 1955
 1956
 1957
 1958
 1959
 1960
 1961
 1962
 1963
 1964
 1965
 1966
 1967
 1968
 1969
 1970
 1971
 1972
 1973
 1974
 1975
 1976
 1977
 1978
 1979
 1980
 1981
 1982
 1983
 1984
 1985
 1986
 1987
 1988
 1989
 1990
 1991
 1992
 1993
 1994
 1995
 1996
 1997
 1998
 1999
 2000
 2001
 2002
 2003
 2004
 2005
 2006
 2007
 2008
 2009
 2010
 2011
 2012
 2013
 2014
 2015
 2016
 2017
 2018
 2019
 2020
 2021
 2022
 2023
 2024
 2025

1) План, расположенный по
 План-категории 01, А, ЗОК 2



1) План, расположенный по
 План-категории 01, А, ЗОК 2

2 этаж (Блок) Ижевск 6/10 (С2)



ИЖМАШ
УЧРЕЖДЕНИЕ
ПО СТРОИТЕЛЬСТВУ
ПРОМ. ПРЕДПРИЯТИЙ
ИЖМАШ

3 rows (Plus Furnace Grate A 30 02)



1. 1st Floor
2. 2nd Floor
3. 3rd Floor
4. 4th Floor
5. 5th Floor
6. 6th Floor
7. 7th Floor
8. 8th Floor
9. 9th Floor
10. 10th Floor
11. 11th Floor
12. 12th Floor
13. 13th Floor
14. 14th Floor
15. 15th Floor
16. 16th Floor
17. 17th Floor
18. 18th Floor
19. 19th Floor
20. 20th Floor
21. 21st Floor
22. 22nd Floor
23. 23rd Floor
24. 24th Floor
25. 25th Floor
26. 26th Floor
27. 27th Floor
28. 28th Floor
29. 29th Floor
30. 30th Floor
31. 31st Floor
32. 32nd Floor
33. 33rd Floor
34. 34th Floor
35. 35th Floor
36. 36th Floor
37. 37th Floor
38. 38th Floor
39. 39th Floor
40. 40th Floor
41. 41st Floor
42. 42nd Floor
43. 43rd Floor
44. 44th Floor
45. 45th Floor
46. 46th Floor
47. 47th Floor
48. 48th Floor
49. 49th Floor
50. 50th Floor
51. 51st Floor
52. 52nd Floor
53. 53rd Floor
54. 54th Floor
55. 55th Floor
56. 56th Floor
57. 57th Floor
58. 58th Floor
59. 59th Floor
60. 60th Floor
61. 61st Floor
62. 62nd Floor
63. 63rd Floor
64. 64th Floor
65. 65th Floor
66. 66th Floor
67. 67th Floor
68. 68th Floor
69. 69th Floor
70. 70th Floor
71. 71st Floor
72. 72nd Floor
73. 73rd Floor
74. 74th Floor
75. 75th Floor
76. 76th Floor
77. 77th Floor
78. 78th Floor
79. 79th Floor
80. 80th Floor
81. 81st Floor
82. 82nd Floor
83. 83rd Floor
84. 84th Floor
85. 85th Floor
86. 86th Floor
87. 87th Floor
88. 88th Floor
89. 89th Floor
90. 90th Floor
91. 91st Floor
92. 92nd Floor
93. 93rd Floor
94. 94th Floor
95. 95th Floor
96. 96th Floor
97. 97th Floor
98. 98th Floor
99. 99th Floor
100. 100th Floor

1. 1st Floor
2. 2nd Floor
3. 3rd Floor
4. 4th Floor
5. 5th Floor
6. 6th Floor
7. 7th Floor
8. 8th Floor
9. 9th Floor
10. 10th Floor
11. 11th Floor
12. 12th Floor
13. 13th Floor
14. 14th Floor
15. 15th Floor
16. 16th Floor
17. 17th Floor
18. 18th Floor
19. 19th Floor
20. 20th Floor
21. 21st Floor
22. 22nd Floor
23. 23rd Floor
24. 24th Floor
25. 25th Floor
26. 26th Floor
27. 27th Floor
28. 28th Floor
29. 29th Floor
30. 30th Floor
31. 31st Floor
32. 32nd Floor
33. 33rd Floor
34. 34th Floor
35. 35th Floor
36. 36th Floor
37. 37th Floor
38. 38th Floor
39. 39th Floor
40. 40th Floor
41. 41st Floor
42. 42nd Floor
43. 43rd Floor
44. 44th Floor
45. 45th Floor
46. 46th Floor
47. 47th Floor
48. 48th Floor
49. 49th Floor
50. 50th Floor
51. 51st Floor
52. 52nd Floor
53. 53rd Floor
54. 54th Floor
55. 55th Floor
56. 56th Floor
57. 57th Floor
58. 58th Floor
59. 59th Floor
60. 60th Floor
61. 61st Floor
62. 62nd Floor
63. 63rd Floor
64. 64th Floor
65. 65th Floor
66. 66th Floor
67. 67th Floor
68. 68th Floor
69. 69th Floor
70. 70th Floor
71. 71st Floor
72. 72nd Floor
73. 73rd Floor
74. 74th Floor
75. 75th Floor
76. 76th Floor
77. 77th Floor
78. 78th Floor
79. 79th Floor
80. 80th Floor
81. 81st Floor
82. 82nd Floor
83. 83rd Floor
84. 84th Floor
85. 85th Floor
86. 86th Floor
87. 87th Floor
88. 88th Floor
89. 89th Floor
90. 90th Floor
91. 91st Floor
92. 92nd Floor
93. 93rd Floor
94. 94th Floor
95. 95th Floor
96. 96th Floor
97. 97th Floor
98. 98th Floor
99. 99th Floor
100. 100th Floor